

Nuevo este año: el examen *PSAT* para los estudiantes del 8° grado de las Escuelas Públicas del Condado de Gwinnett (GCPS)

Los estudiantes del 8° grado de *Gwinnett* tienen la oportunidad de definir su curso para la universidad y carrera profesional.

Los estudiantes del 8° grado de *GCPS* tomarán el examen **PSAT 8/9** el **26 de octubre** sin costo alguno.

El **PSAT 8/9** es un examen que ayuda a determinar qué necesitan trabajar más los estudiantes a fin de prepararse para la universidad cuando se gradúen de la escuela superior/preparatoria.

Éste examen es parte del grupo de evaluaciones del *College Board* que incluye la evaluación de admisión para la universidad *SAT* y el *PSAT NMSQT*, una prueba de preparación para el *SAT*. El **PSAT 8/9** evalúa las mismas habilidades y conocimientos que el *SAT* y el *PSAT NMSQT*, pero en una forma que tiene sentido para los estudiantes de 8° grado.

El examen se centra en las habilidades y los conocimientos esenciales de la educación: lo que los estudiantes han aprendido y lo que necesitarán para tener éxito en la universidad.

El **PSAT 8/9** no se relaciona con la capacidad de los estudiantes de memorizar datos y definiciones, de manera que no se necesitan tarjetas didácticas ni estudiar intensamente toda la noche. **Se relaciona con la vida cotidiana...**

- La sección de **Lectura** les hace preguntas a los estudiantes como las que podrían escuchar en una discusión entusiasta, reflexiva, basada en la evidencia. Se relaciona con la forma en que los estudiantes asimilan, piensan y usan la información.
- En la sección de **Escritura y Lenguaje**, el estudiante que toma la prueba será editor; mejorará pasajes escritos especialmente para la prueba. Los estudiantes usarán las mismas habilidades que usaron para corregir su trabajo escolar.
- La sección de **Matemáticas** cubre una serie de prácticas de matemáticas, con énfasis en la solución de problemas, modelación, uso estratégico de herramientas y uso de estructura algebraica; es el tipo de matemáticas del que los estudiantes dependerán más en la mayoría de las situaciones de la vida real.

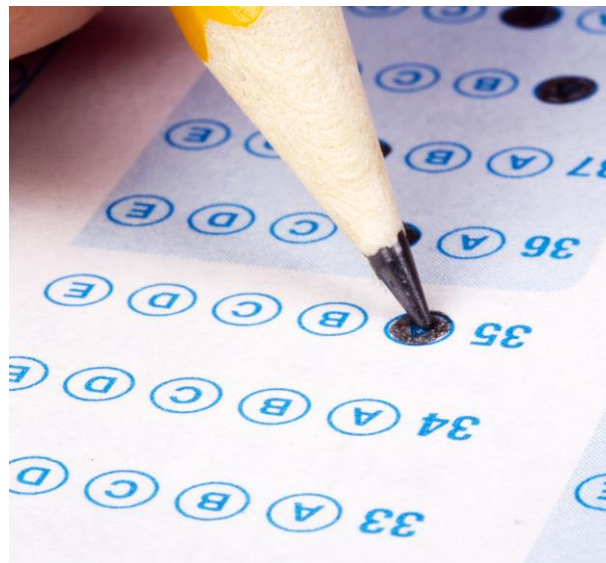

El **PSAT 8/9** toma el lugar de las evaluaciones de Iowa para los estudiantes del 8° grado de *Gwinnett*.

El **PSAT 8/9** establece una medida inicial de preparación para la universidad y la carrera profesional a medida que los estudiantes ingresan a la escuela superior/preparatoria. También da a los estudiantes la oportunidad de prepararse para el *SAT* y el *PSAT*. (Los estudiantes del 10° grado de *Gwinnett* toman el *PSAT*.)

Cuando los estudiantes reciben los resultados de sus pruebas, pueden juntar sus cuentas de *College Board* y de *Khan Academy*® para recibir recomendaciones de estudio personalizadas. Los estudiantes que toman cualquier prueba del grupo de evaluaciones *SAT*, incluyendo el **PSAT 8/9**, tienen acceso a lecciones en video y recursos de estudio personalizados con base en los resultados de su prueba. Su experiencia práctica de *Khan Academy*® se personaliza para atender sus necesidades individuales, mientras se preparan para las evaluaciones de *College Board* en la escuela superior/preparatoria..

Para obtener más información acerca del **PSAT 8/9**, visite <https://collegereadiness.collegeboard.org/psat-8-9>

Gwinnett County Public Schools
437 Old Peachtree Rd, NW
Suwanee, GA 30024
www.gwinnett.k12.ga.us

